



Sviluppo Rurale
Piemonte 2023-2027



CONOSCIAMO MEGLIO LA FILIERA DEL LEGNO LOCALE

INCONTRO DI ANIMAZIONE TERRITORIALE

LUNEDÌ 17 FEBBRAIO 2025 – LANZO T.SE (GRAIES HUB)



I 33 COMUNI



1	Ala di Stura	10	Coassolo Torinese	19	Lanzo Torinese	28	Usseglio
2	Almese	11	Condove	20	Lemie	29	Val della Torre
3	Balangero	12	Corio	21	Mathi	30	Vallo Torinese
4	Balme	13	Fiano	22	Mezzenile	31	Varisella
5	Cafasse	14	Germagnano	23	Monastero di Lanzo	32	Villanova Canavese
6	Cantoira	15	Givoletto	24	Nole	33	Viù
7	Caprie	16	Groscavallo	25	Pessinetto		
8	Ceres	17	Grosso	26	Rubiana		
9	Chialamberto	18	La Cassa	27	Traves		



I NOSTRI BOSCHI

- 24 COMUNI CON PIANO DI GESTIONE FORESTALE (96% della superficie pubblica)
- di cui 10 CON GFS CERTIFICATA PEFC (65% della superficie pubblica)

45.000 ETTARI DI CUI 30.000
DI PROPRIETÀ PRIVATA



1 CONSORZIO PER GESTIRE
400 ETTARI DI PROPRIETÀ
FORESTALI PRIVATE



Proprietà forestale

*Comuni, consorzi,
privati*

Gli attori della filiera forestale

Ditte boschive

*43 imprese forestali iscritte a Albo
regionale*

Prima lavorazione (travi, assi)

Imprese artigiane settore legno

Seconda lavorazione (mobili, arredi da
esterno, serramenti, imballaggi...)

Produzione di energia
termica da cippato

*Imprese forestali con imprese
termoidrauliche e ESCO*



L'indagine CCAA e GAL

Contattate oltre 60 imprese
(segherie e artigiani),
di cui 52 attive

Su 22 comuni area GAL almeno un
impresa trasformazione attiva

5 imprese
Prima lavorazione
(travatura e tavolame)

3 falegnamerie dispongono di una
segatronchi

Seconda lavorazione falegnamerie
(produzione mobili, serramenti,
arredi da esterno...)

2 imprese
Specializzate nella produzione di
imballaggi



CONOSCIAMO MEGLIO LE IMPRESE

Delle 52 imprese attive
1° e 2° trasformazione

75 % meno di 3 addetti

LE SPECIE UTILIZZATE

Castagno – Rovere – Tiglio

Larice – Abete - Pino

40 % ha dichiarato di acquistare
anche da segherie della zona

Tavole e lamellare acquistato da
commercianti e produttori di
provenienza Austria e Nord Europa

Il 90% dei prodotti realizzati è venduto in provincia di Torino

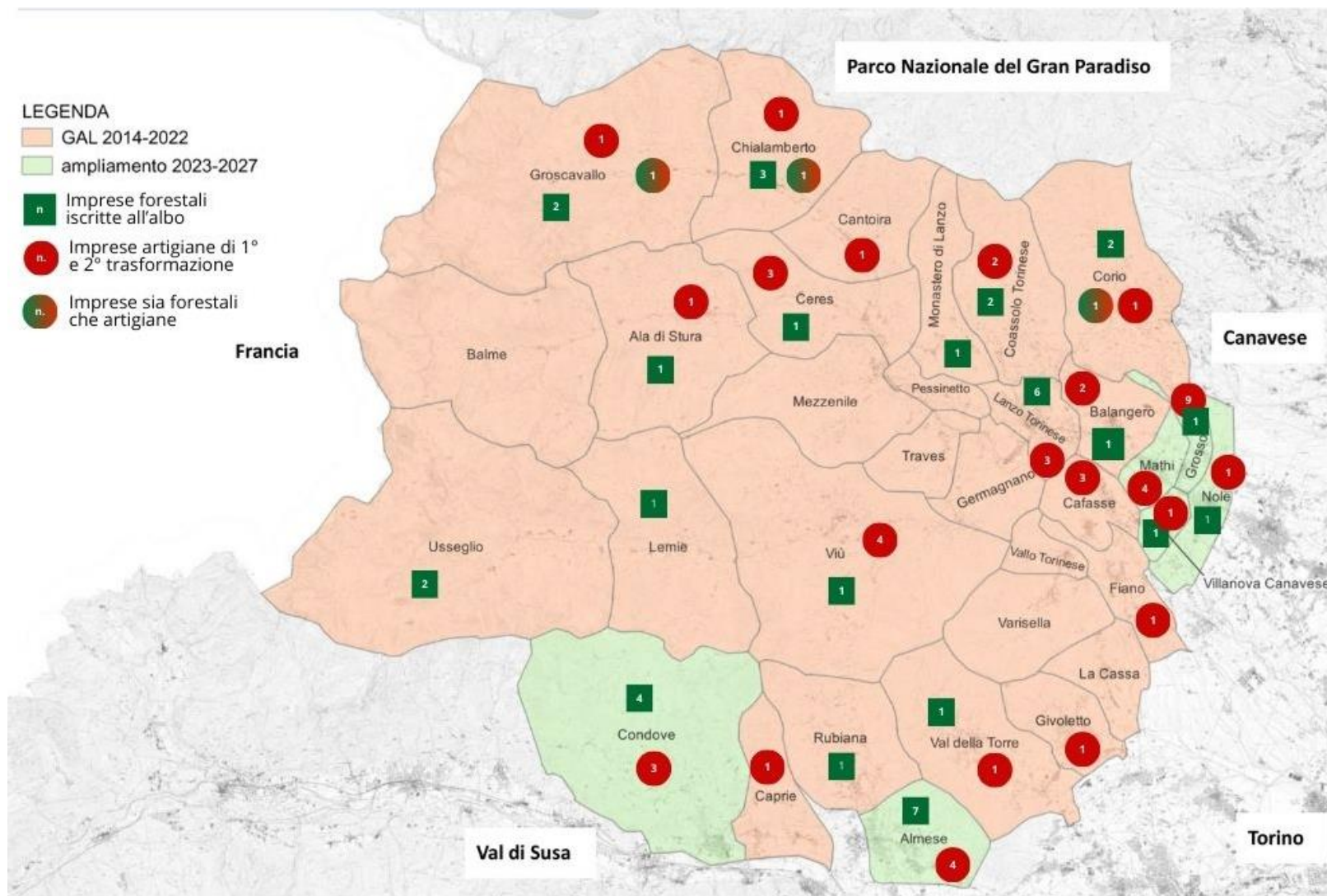



ASPETTI POSITIVI e CRITICITA'

Possibilità di crescita e opportunità lavorative per i giovani
... ricerca di personale ...

Volontà di migliorare
il processo produttivo

Produzione pezzi unici
esportati in tutto il mondo

Scelta delle piante in bosco
Assortimentazione

Altissima specializzazione

Legname di scarsa qualità

Mancanza disponibilità specie e
tipologie (conifere/lamellare)

Prezzi più elevati

Quantitativi di materiale non
costanti



I quattro principali usi del legno in Piemonte OGGI



Paleria 10%



Tondame da lavoro 13%



Legna da ardere 36 %



Triturazione 41%





Diverso impiego del legname per...



... non mandare tutto in fumo

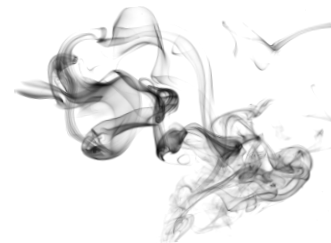



Sviluppo Rurale
Piemonte 2023-2027

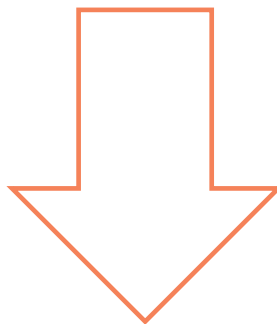

Valorizzazione della qualità del legno per nuovi prodotti





**Ci sono imprese
disponibili a
selezionare già
in bosco?**

**Per chi fare tutto
questo???**



**Ci sono segherie disponibili ad
acquistare assortimenti di legno locale?**

**Servono nuovi
macchinari/
attrezzature/
progettisti?**

Per cosa poi???

Accettate la sfida?



Alcuni motivi per accettare la sfida ADESSO:

- **Criteri Ambientali Minimi (CAM) negli appalti pubblici**
 - **Necessità di paleria in legno per siti UNESCO/FAI**
 - **PNRR e richiesta di legname certificato per l'edilizia**
 - **Qualità certificata per legna da ardere e cippato**
 - **Impiego di piccolo lamellare per serramenti**
- **Bandi GAL con maggior attenzione all'impiego di materiali locali (esempio bando mitigazione/spazi pubblici da ricreare...)**
 - **Progettazione più attenta alle risorse locali**



Sviluppo Rurale
Piemonte 2023-2027

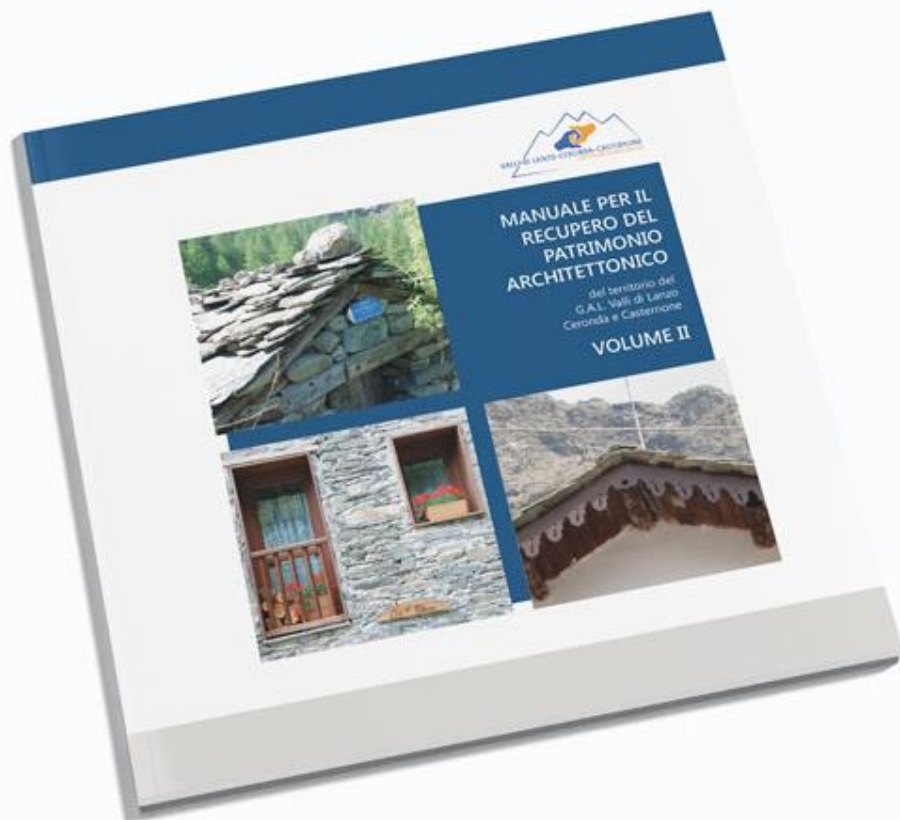

<https://www.gal-vallilanzocerondacasternone.it/publicazioni/>



E' possibile impiegare di più e meglio il legno locale?





Sviluppo Rurale
Piemonte 2023-2027



Val Camonica



Legno Locale Pinerolese

CRITERI AMBIENTALI MINIMI COSA È IL PEFC CONTATTI

IL GRUPPO AZIENDE PRODOTTI IL PROGETTO TRACCIALEGNO ACQUISTA LEGNO LOCALE

Qui trovi i Piazzali Virtuali aperti

Cosa sono i Piazzali Virtuali?



Come si usano i Piazzali virtuali?



Piazzale Legna da Ardere (6)



Piazzale Legname Tondo (2)



Piazzale Semilavorati Carpenteria (21)



Piazzale Semilavorati Tavolame (75)

Val Chisone



VALLI DI LANZO
CERONDA
CASTERNONE



Val Susa



www.legnolocalepinerolese.it

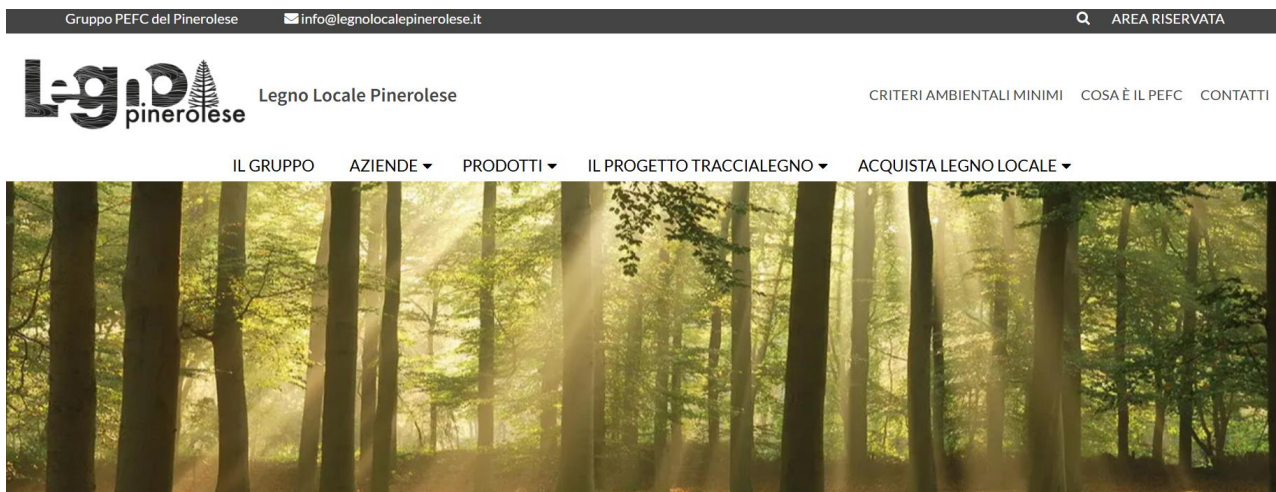

I piazzali virtuali puntano a valorizzare le filiere del legno locale

Per virtuale si intende un sito internet dove sono raccolte le informazioni e le disponibilità di legname provenienti da ciascuna azienda, dando la possibilità di valorizzare anche piccoli quantitativi di legname e fornendo al possibile acquirente un quadro completo della disponibilità di diverse essenze e assortimenti, consentendo di limitare il consumo di suolo e le spese legate alla costruzione di grossi piazzali in aree difficili come quelle montane.



Qui trovi i Piazzali Virtuali aperti

Cosa sono i Piazzali Virtuali?



Piazzale Legna da Ardere (6)

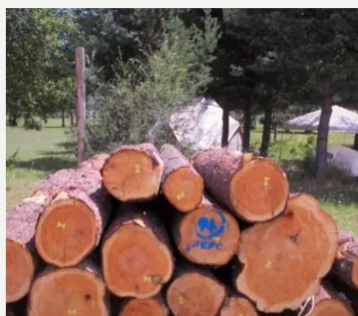

Piazzale Legname Tondo (2)



Piazzale Semilavorati Carpenteria (21)



Piazzale Semilavorati Tavolame (75)



Piazzale Palaria (2)



Piazzale Cippato (2)



PIAZZALE SEMILAVORATI TAVOLAME

Breuzza Mattia

Borgata Didiero 1, Salza di Pinerolo

☎ [3404810814](tel:3404810814)

✉ Breuzamattia@Libero.It

Tavolame di larice da 40 mm

Specie Legnosa: Larice

Spessore: 30/40 mm

Lunghezza: 250 cm

Larghezza media: 35 cm

Tavole in boules: Si

Tavole Rifilate: No

Perline: No

Grezze: Si

Piallate: No

Essiccazione: Naturale

Quantità (numero di pezzi): 11

Identificativo Catasta: 688

Certificazione PEFC: No

Legno Locale Pinerolese: Si

Filiera corta (LCT - Low Carbon Timber): No

Odetto Luca Legnami

Via cave 86, Luserna San Giovanni

☎ [3478301483](tel:3478301483)

✉ Luca.Odetto@Libero.It

Spessore: Altro (vedi note) - Rovere

Prezzo di vendita: 900€ / Metro cubo

Specie Legnosa: Rovere

Spessore: Altro (vedi note)

Lunghezza: Altro (vedi note)

Larghezza media: Altro (vedi note)

Tavole in boules: Si

Tavole Rifilate: No

Perline: No

Grezze: Si

Piallate: No

Essiccazione: Naturale

Quantità (numero di pezzi): 11

Quantità (metri cubi): 0,80

Identificativo Catasta: C 8

Certificazione PEFC: No

Legno Locale Pinerolese: Si

Filiera corta (LCT - Low Carbon Timber): No

Distanza percorsa dal bosco (km): 16



Sviluppo Rurale
Piemonte 2023-2027

PIAZZALE PALERIA

Società Agricola Alta Val Lemina

Via Talucco Alto 36, Pinerolo

☎ [3455674202](tel:3455674202)

✉ F.Sommacal@Alice.It

Paleria recinzione rustica - Larice

Prezzo di vendita: 3.5€

Specie Legnosa: Larice

Assortimento Prevalente: Paleria recinzione rustica

Lunghezza Prevalente: 2 m

Scortecciatura: Si

Punta: No

Quantità (quintali): 30

Identificativo Catasta: 02

Certificazione PEFC: No

Legno Locale Pinerolese: Si

Filiera corta (LCT - Low Carbon Timber): No

Distanza percorsa dal bosco (km): 5

PIAZZALE LEGNA DA ARDERE

Fratelli Gonnet s.n.c. Di Gonnet

Via Roberto Incerti 22, Villar Perosa

☎ [0121515932](tel:0121515932)

✉ Gonnetsnc@Alice.It

Tronchetti sfusi - Faggio

Tipo di Legna: Faggio

Assortimento: Tronchetti sfusi

Quantità (metri cubi): 15

Identificativo Catasta: xx

Certificazione PEFC: No

Legno Locale Pinerolese: Si

Filiera corta (LCT - Low Carbon Timber): No



PRODOTTI



ARREDO BAGNO - CUCINE



ARREDO DA ESTERNO E DA
GIARDINO



ARREDO LOCALI COMMERCIALI



BACHECHE - TAVOLI CON
PANCHE - PALI SEGNAVIA



BIGIOTTERIA



CANALETTE IN LEGNO -
RECINZIONI



CIPPATO - ENERGIA DA
BIOMASSA



INFISSI - PORTE - FINESTRE



INGEGNERIA NATURALISTICA



LEGNA DA ARDERE



LEGNAME GREZZO - TONDAME



MOBILI IN LEGNO - LIBRERIE -
ARMADI - TAVOLI



PELLET



SCALE - BALCONI



SEGATI DI CONIFERE



SEGATI DI LATIFOGLIE



SEMILAVORATI IN LEGNO -
PERLINE



MOBILI IN LEGNO - LIBRERIE - ARMADI - TAVOLI



Mobili e elementi di arredo su misura e adatti per ogni esigenza, dal rustico al moderno e in varie tipologie di legno



ARTEFARELEGNO
LABORATORY OF WOOD
DI BARBERO OMAR



- 📍 Artefarelegno di Omar Barbero
- 📍 Baciaski di Domard Andrea
- 📍 Falegnameria Marco Guglielmino
- 📍 La Boiserie di Micol Sergio
- 📍 Piccola Falegnameria di Bouquet Andrea

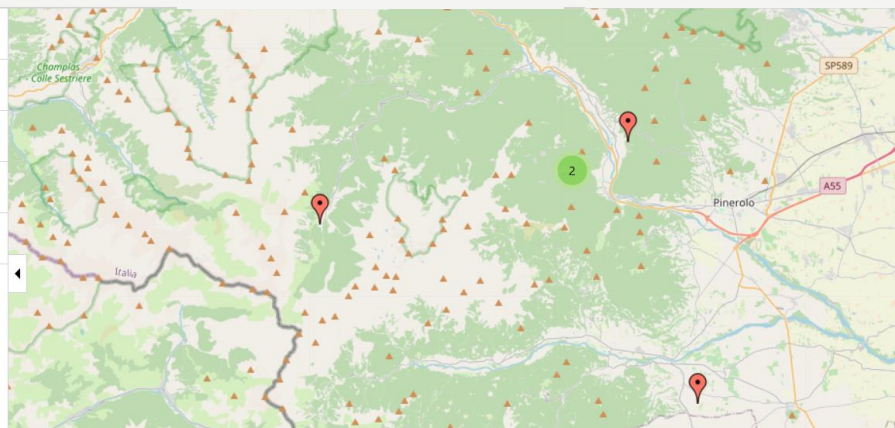



Sviluppo Rurale
Piemonte 2023-2027



Progetti CoutanStudio Architetti

- Home
- Progetti
- Servizi
- Chi Siamo
- Contatti

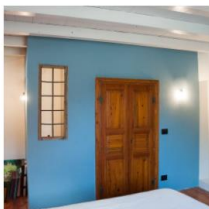

Casa T – Oulx



Casa N – Sauze D'Oulx



Erzelli – Genova

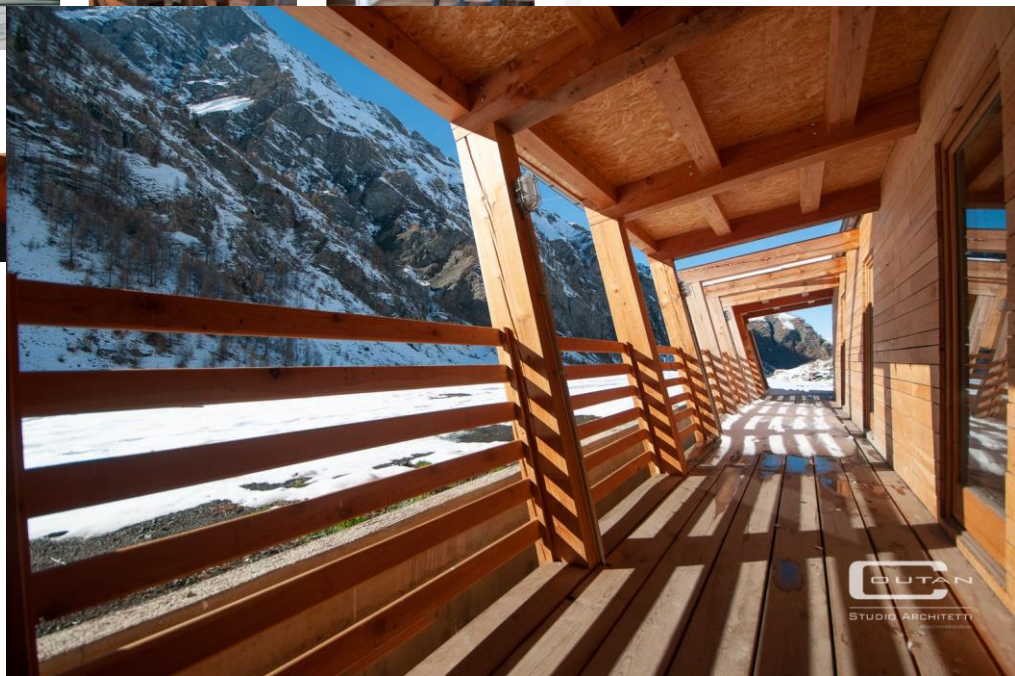
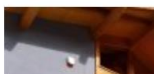
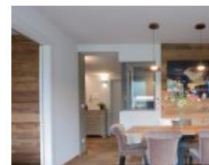



Sviluppo Rurale
Piemonte 2023-2027

GLI INTERVENTI ATTIVABILI PER IL SETTORE FORESTALE

**Sviluppo Rurale
D (investimenti)
15**

SRD15

Investimenti produttivi forestali



SRD15 Investimenti produttivi forestali

Innovazione e valorizzazione tramite investimenti in:

- **strutture** aziendali (piazzali, capannoni, impianti di essiccazione etc.);
- **macchine ed attrezzature per le utilizzazioni boschive;**
- **macchine ed attrezzature per la prima lavorazione del legno** (capacità massima 20.000 mc/anno);





SRD15 Investimenti produttivi forestali

Beneficiari

Micro-Piccole e Medie imprese con Codice ATECO 02 e 16

Contributo diretto pari al 65% della spesa ammessa

**Dotazione finanziaria GAL ad oggi:
100.000 euro.**



GLI INTERVENTI ATTIVABILI PER IL SETTORE FORESTALE

Sviluppo Rurale
D (investimenti)
14

SRD14

Investimenti produttivi non agricoli in aree rurali



SRD14 Investimenti produttivi non agricoli in aree rurali

Sostegno alle imprese artigianali per
la creazione di nuove linee di
prodotto realizzate con **legno locale**





SRD14 Investimenti produttivi non agricoli in aree rurali

Beneficiari

Microimprese e piccole imprese non agricole con sede operativa in area GAL inserite in accordo di rete di almeno tre imprese (presenza impresa boschiva: maggior punteggio)

Contributo diretto pari al 50 % del costo di macchinari e attrezzature

Dotazione finanziaria GAL a oggi: 100.000



Sviluppo Rurale
Piemonte 2023-2027

GLI INTERVENTI ATTIVABILI PER IL SETTORE FORESTALE

Accompagnamento per sviluppare le **vostre** proposte sul **rafforzamento** della filiera legno locale

Formazione specializzata e **scambi** con altre realtà imprenditoriali





BANDO FINPIEMONTE

Aree Interne (ex CM Valli di Lanzo)

Ala di Stura, Balangero, Balme, Cafasse, Cantoira, Ceres, Chialamberto, Coassolo Torinese, Corio, Germagnano, Groscavallo, Lanzo Torinese, Lemie, Mezenile, Monastero di Lanzo, Pessinetto, Traves, Usseglio, Viu'

Beneficiari

Microimprese e piccole imprese non agricole - escluso ATECO 01 (agricole) e 02 (forestali) già presenti, che reinsediano dopo aver delocalizzato, e nuove imprese



BANDO FINPIEMONTE - AREE INTERNE

Finanzia: acquisto di macchinari, impianti, attrezzature, hardware, software, arredi/beni strumentali, attività edilizia (fino al 50% della spesa ammissibile)

Contributo diretto pari da 50 a 70% della spesa ammessa, tra 20.000 e 75.000 euro

Dotazione finanziaria: 1.718.000 euro

Bando a Sportello

aperto fino al 30 settembre 2025

RACCOLTA DI ESIGENZE E PROPOSTE DA PARTE DELLE IMPRESE E DEI TECNICI CHE LAVORANO NEI BOSCHI E CON IL LEGNO



PER UNA FILIERA DEL LEGNO LOCALE
Raccolta di esigenze e proposte da parte delle imprese e dei tecnici che lavorano nei boschi e con il legno

Ditta (o Studio)
Con sede in	(Comune).....
Settore	Se impresa indicare Codice ATECO Se tecnico indicare professione
Riferimenti per contatti	(telefono, mail... indicate quello dove è più facile rintracciarvi)
L'azienda (o studio) tratta / utilizza / impiega legname locale?	SÌ <input type="checkbox"/> NO <input type="checkbox"/>
Se SÌ	Per quale tipo di attività: in che quantità [riferimento all'anno solare]:
Quali sono i limiti principali all'impiego del legname locale?	<input type="checkbox"/> Non si riesce a recuperare il quantitativo necessario <input type="checkbox"/> Costo elevato <input type="checkbox"/> Manca legname di specie di interesse <input type="checkbox"/> altro (specificare)..... <input type="checkbox"/>
Piazzi virtuali Ritieni la possibilità di inserire online l'offerta di prodotti della filiera	<input type="checkbox"/> Se NO – indicare perché:

Raccogliamo le vostre indicazioni via mail al seguente indirizzo:
foreste@gal-vallilanzocerondacasternone.it
fino al 7 marzo 2025



PER UNA FILIERA DEL LEGNO LOCALE
Raccolta di esigenze e proposte da parte delle imprese e dei tecnici che lavorano nei boschi e con il legno

locale una opportunità?	<input type="checkbox"/> Se SÌ Saresti disponibile ad inserire dei tuoi prodotti? Se sì, indicare le tipologie: Ti interesserebbe cercare dei prodotti? Se sì, indicare le tipologie:
Indicare quale tipo di investimento aziendale per le imprese ATECO 02 e ATECO 16 potrebbe essere di interesse nel breve tempo	<input type="checkbox"/> Acquisto macchinari e attrezzature (SRD15) (contributo del 65% a fondo perduto) <input type="checkbox"/> Macchinari, attrezzature, e progettazione di nuove linee di prodotto (SRD14) (contributo del 50% - previo accordi di rete tra imprese)
Specificare rispetto al tipo di investimento scelto:	Cosa si intende fare /acquistare: Valore dell'investimento:
Indicare eventuali esigenze tecniche o formative specialistiche
Proposte/osservazioni/ suggerimenti (leggibili)	

Trattamento dati ai sensi del D.lgs. 30 giugno 2003 n. 196 s.m.i. - Titolare del trattamento GAL VALLI DI LANZO, CERONDA E CASTERNONE

Data _____ Firma _____

Raccogliamo le vostre indicazioni via mail al seguente indirizzo:
foreste@gal-vallilanzocerondacasternone.it
fino al 7 marzo 2025



Sviluppo Rurale
Piemonte 2023-2027

Raccogliamo le vostre indicazioni via mail al seguente indirizzo:
foreste@gal-vallilanzocerondacasternone.it
fino al 7 marzo 2025

